

# GK... DL 系列双层接线端子

## 双层接线端子

|       |                    |                    |
|-------|--------------------|--------------------|
| 额定截面积 | 2.5mm <sup>2</sup> | 2.5mm <sup>2</sup> |
|-------|--------------------|--------------------|

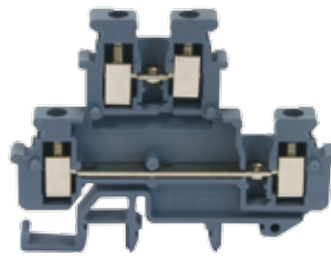

**MBGK 2.5 DL**

**MBGK 3 DL**

|                   |                 |  |                  |  |       |                 |             |
|-------------------|-----------------|--|------------------|--|-------|-----------------|-------------|
| 尺寸 mm             |                 |  |                  |  |       |                 |             |
| 厚度 / 宽度 / 端板厚度    |                 | 5.2 / 62 / 2.5                         |                  | 5.2 / 67 / 2.5                             |       |                 |             |
| 高度 (RD 35/7.5)    |                 | 47.5                                   |                  | 62   |       |                 |             |
| 高度 (RD 35/15)     |                 | 48                                     |                  | 69.5                                       |       |                 |             |
| 高度 (RG 32)        |                 | 55.5                                   |                  | 67   |       |                 |             |
| 额定导线截面积           |                 | 24-12AWG                               |                  | 24-12AWG                                   |       |                 |             |
| 刚性导线              | mm <sup>2</sup> | 0.2~4                                  |                  | 0.2~4                                      |       |                 |             |
| 柔性导线              | mm <sup>2</sup> | 0.2~2.5                                |                  | 0.2~2.5                                    |       |                 |             |
| 电气参数              |                 |  |                  |  |       |                 |             |
| 符合标准              |                 | IEC60947-7-1 / GB13140.1-4 / GB14048.7 |                  | GB14048.7-1998 / IEC947-7-1-1989 / EN50019 |       |                 |             |
| 最大额定电流            | A               | 24                                     |                  | 32   |       |                 |             |
| 额定电压              | V               | 500                                    |                  | 500  |       |                 |             |
| 横截面               | mm <sup>2</sup> | 4                                      |                  | 4  |       |                 |             |
| 扭矩                | Nm              | 0.6~0.8                                |                  | 0.6~0.8                                    |       |                 |             |
| 绝缘材料 / 阻燃等级       |                 | PA / V0                                |                  | PA / V0                                    |       |                 |             |
| 端子选型              |                 | 最小包装数                                  | 型号               | 订货号  | 最小包装数 | 型号              | 订货号         |
|                   | 灰色              | 60                                     | MBGK 2.5 DL      | 20 02 10 00                                | 50    | MBGK 3 DL       | 20 03 11 00 |
|                   | 蓝色              | 60                                     | MBGK 2.5 DL BU   | 20 02 20 00                                | 50    | MBGK 3 DL BU    | 20 03 21 00 |
| 附件                |                 |  |                  |  |       |                 |             |
| 端板                | 灰色              | 200                                    | D-MBGK 2.5 DL    | 91 02 12 00                                | 100   | D-MBGK 5 DL     | 91 05 12 00 |
|                   | 蓝色              | 200                                    | D-MBGK 2.5 DL BU | 91 02 22 00                                | 100   | D-MBGK 5 DL BU  | 91 05 22 00 |
| 空间补偿板 (厚度 2.5mm)  | 灰色 (大)          |  |                  |  |       |                 |             |
|                   | 蓝色 (大)          |  |                  |  |       |                 |             |
|                   | 灰色 (小)          |  |                  |  | 100   | DP-MBGK 5 DL    | 93 30 07 00 |
|                   | 蓝色 (小)          |  |                  |  | 100   | DP-MBGK 5 DL BU | 93 30 08 00 |
| 固定式桥接件 (10 位) *   |                 | 10                                     | TBMB 10-3        | 92 03 30 00                                | 10    | TBMB 10-3       | 92 03 30 00 |
| 边插式桥接件 (10 位) *   |                 | 10                                     | IB 10-3          | 92 03 20 00                                | 10    | IB 10-3         | 92 03 20 00 |
| 隔片                |                 | 200                                    | IP-KK3           | 93 10 02 00                                | 200   | IP-KK3          | 93 10 02 00 |
| 分組隔板              |                 | 100                                    | ATP-GK           | 93 10 01 00                                | 100   | ATP-GK          | 93 10 01 00 |
| 快速标记条 (10 位 / 白色) |                 | 100                                    | KM3              | 90 03 01 00                                | 100   | KM3             | 90 03 01 00 |
| 接线图               |                 |  |                  |  |       |                 |             |
|                   |                 |  |                  |  |       |                 |             |

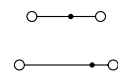
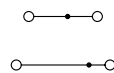

\* 固定式桥接件和边插式桥接件均可选择低位数的型号:

TB □ - ●● (方框内可选 2 / 3 / 4 / 5 位数)

IB □ - ●● (方框内可选 2 / 3 位数)

如需了解更多产品信息, 请咨询霍尼韦尔技术热线 400 633 6089

2.5mm<sup>2</sup>

4mm<sup>2</sup>

4mm<sup>2</sup>



### GK 3 DL

### MBGK 5 DL

### GK 5 DL

5.2 / 56 / 2.5  
62  
69.5  
67  
24-12AWG  
0.2~4  
0.2~2.5

6.2 / 67 / 2.5  
62  
69.5  
67  
24-12AWG  
0.2~4  
0.2~4

6.2 / 56 / 2.5  
62  
69.5  
67  
24-12AWG  
0.2~4  
0.2~4

GB14048.7-1998 / IEC947-7-1-1989 / EN50019

GB14048.7-1998 / IEC947-7-1-1989 / EN50019

GB14048.7-1998 / IEC947-7-1-1989 / EN50019

32  
500  
4  
0.6~0.8  
PA / V0

32  
500  
4  
0.6~0.8  
PA / V0

32  
500  
4  
0.6~0.8  
PA / V0

| 最小包装数 | 型号            | 订货号         |
|-------|---------------|-------------|
| 50    | GK 3 DL       | 20 03 12 00 |
| 50    | GK 3 DL BU    | 20 03 22 00 |
| 100   | D-GK 5 DL     | 91 05 13 00 |
| 100   | D-GK 5 DL BU  | 91 05 23 00 |
| 100   | DG-GK 5 DL    | 93 30 05 00 |
| 100   | DG-GK 5 DL BU | 93 30 06 00 |
| 100   | DP-GK 5 DL    | 93 30 09 00 |
| 100   | DP-GK 5 DL BU | 93 30 10 00 |
| 10    | TBMB 10-3     | 92 03 30 00 |
| 10    | IB 10-3       | 92 03 20 00 |
| 200   | IP-KK3        | 93 10 02 00 |
| 100   | ATP-GK        | 93 10 01 00 |
| 100   | KM3           | 90 03 01 00 |

| 最小包装数 | 型号              | 订货号         |
|-------|-----------------|-------------|
| 50    | MBGK 5 DL       | 20 05 11 00 |
| 50    | MBGK 5 DL BU    | 20 05 21 00 |
| 100   | D-MBGK 5 DL     | 91 05 12 00 |
| 100   | D-MBGK 5 DL BU  | 91 05 22 00 |
| 100   | DP-MBGK 5 DL    | 93 30 07 00 |
| 100   | DP-MBGK 5 DL BU | 93 30 08 00 |
| 10    | TB 10-5         | 92 05 10 00 |
| 10    | IB 10-5         | 92 05 20 00 |
| 200   | IP-KK3          | 93 10 02 00 |
| 100   | ATP-GK          | 93 10 01 00 |
| 100   | KM5             | 90 05 01 00 |

| 最小包装数 | 型号            | 订货号         |
|-------|---------------|-------------|
| 50    | GK 5 DL       | 20 05 12 00 |
| 50    | GK 5 DL BU    | 20 05 22 00 |
| 100   | D-GK 5 DL     | 91 05 13 00 |
| 100   | D-GK 5 DL BU  | 91 05 23 00 |
| 100   | DG-GK 5 DL    | 93 30 05 00 |
| 100   | DG-GK 5 DL BU | 93 30 06 00 |
| 100   | DP-GK 5 DL    | 93 30 09 00 |
| 100   | DP-GK 5 DL BU | 93 30 10 00 |
| 10    | TB 10-5       | 92 05 10 00 |
| 10    | IB 10-5       | 92 05 20 00 |
| 200   | IP-KK3        | 93 10 02 00 |
| 100   | ATP-GK        | 93 10 01 00 |
| 100   | KM5           | 90 05 01 00 |

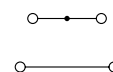
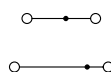
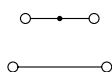

# GDK 系列双进双出接线端子

## 双进双出接线端子

额定截面积

4mm<sup>2</sup>

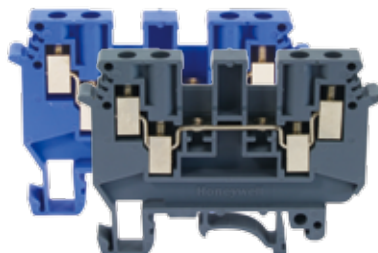

### GDK 4

|                   |                 |       |            |  |
|-------------------|-----------------|-------|------------|--|
| 尺寸 mm             |                 |       |            |  |
| 厚度 / 宽度 / 端板厚度    |                 |       |            | 6.2 / 63.5 / 1.5                           |
| 高度 (RD 35/7.5)    |                 |       |            | 47   |
| 高度 (RD 35/15)     |                 |       |            | 54.5                                       |
| 高度 (RG 32)        |                 |       |            | 52.5                                       |
| 额定导线截面积           |                 |       |            | 24-10 AWG                                  |
| 刚性导线              | mm <sup>2</sup> |       |            | 0.2~6                                      |
| 柔性导线              | mm <sup>2</sup> |       |            | 0.2~4                                      |
| 电气参数              |                 |       |            |  |
| 符合标准              |                 |       |            | GB14048.7-1998 / IEC947-7-1-1989 / EN50019 |
| 最大额定电流            | A               |       |            | 32   |
| 额定电压              | V               |       |            | 690  |
| 横截面               | mm <sup>2</sup> |       |            | 4  |
| 扭矩                | Nm              |       |            | 0.6~0.8                                    |
| 绝缘材料 / 阻燃等级       |                 |       |            | PA / V0                                    |
| 端子选型              |                 | 最小包装数 | 型号         | 订货号  |
|                   | 灰色              | 40    | GDK4       | 40 04 12 00                                |
|                   | 蓝色              | 40    | GDK4 BU    | 40 04 22 00                                |
| 附件                |                 |       |            |  |
| 端板                | 灰色              | 200   | D-GDK 4    | 91 04 14 00                                |
|                   | 蓝色              | 200   | D-GDK 4 BU | 91 04 24 00                                |
| 固定式桥接件 (10 位) *   |                 | 10    | TB 10-5    | 92 05 10 00                                |
| 边插式桥接件 (10 位) *   |                 | 10    | IB 10-5    | 92 03 20 00                                |
| 隔片                |                 | 200   | IP-KK3     | 93 10 02 00                                |
| 快速标记条 (10 位 / 白色) |                 | 100   | KM5        | 90 05 01 00                                |
| 接线图               |                 |       |            |  |

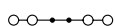

\* 固定式桥接件和边插式桥接件均可选择低位数的型号:

TB □ - ●● (方框内可选 2 / 3 / 4 / 5 位数)

IB □ - ●● (方框内可选 2 / 3 位数)

如需了解更多产品信息, 请咨询霍尼韦尔技术热线 400 633 6089

## GK ... Coup 系列一进双出接线端子

## 一进双出接线端子

|       |                    |                  |
|-------|--------------------|------------------|
| 额定截面积 | 2.5mm <sup>2</sup> | 4mm <sup>2</sup> |
|-------|--------------------|------------------|

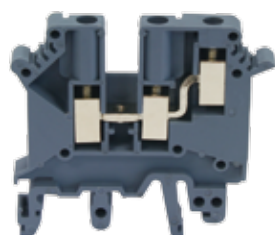

|                      |  | GK 3 Coup                                  |                |             | GK 5 Coup                                  |                |             |
|----------------------|--|--|----------------|-------------|--|----------------|-------------|
| 尺寸 mm                |  |  |                |             |  |                |             |
| 厚度 / 宽度 / 端板厚度       |  | 5.2 / 50.5 / 2                             |                |             | 5.2 / 50.5 / 2                             |                |             |
| 高度 (RD 35/7.5)       |  | 47   |                |             | 47   |                |             |
| 高度 (RD 35/15)        |  | 54.5                                       |                |             | 54.5                                       |                |             |
| 高度 (RG 32)           |  | 52.5                                       |                |             | 52.5                                       |                |             |
| 额定导线截面积              |  | 24-14 AWG                                  |                |             | 24-12 AWG                                  |                |             |
| 刚性导线 mm <sup>2</sup> |  | 0.2~2.5                                    |                |             | 0.2~4                                      |                |             |
| 柔性导线 mm <sup>2</sup> |  | 0.2~2.5                                    |                |             | 0.2~4                                      |                |             |
| 电气参数                 |  |  |                |             |  |                |             |
| 符合标准                 |  | GB14048.7-1998 / IEC947-7-1-1989 / EN50019 |                |             | GB14048.7-1998 / IEC947-7-1-1989 / EN50019 |                |             |
| 最大额定电流 A             |  | 24   |                |             | 32   |                |             |
| 额定电压 V               |  | 400  |                |             | 500  |                |             |
| 横截面 mm <sup>2</sup>  |  | 2.5  |                |             | 4  |                |             |
| 扭矩 Nm                |  | 0.6~0.8                                    |                |             | 0.6~0.8                                    |                |             |
| 绝缘材料 / 阻燃等级          |  | PA / V0                                    |                |             | PA / V0                                    |                |             |
| 端子选型                 |  | 最小包装数                                      | 型号             | 订货号         | 最小包装数                                      | 型号             | 订货号         |
| 灰色                   |  | 50   | GK 3 Coup      | 40 03 11 00 | 50   | GK 5 Coup      | 40 05 11 00 |
| 蓝色                   |  | 50   | GK 3 Coup BU   | 40 03 21 00 | 50   | GK 5 Coup BU   | 40 05 21 00 |
| 附件                   |  |  |                |             |  |                |             |
| 端板 灰色                |  | 200  | D-GK 3 Coup    | 91 03 15 00 | 200  | D-GK 5 Coup    | 91 05 15 00 |
| 蓝色                   |  | 200  | D-GK 3 Coup BU | 91 03 25 00 | 200  | D-GK 5 Coup BU | 91 05 25 00 |
| 固定式桥接件 (10 位) *      |  | 10   | TB 10-3        | 92 03 10 00 | 10   | TB 10-5        | 92 05 10 00 |
| 边插式桥接件 (10 位) *      |  | 10   | IB 10-3        | 92 03 20 00 | 10   | IB 10-5        | 92 05 20 00 |
| 隔片                   |  | 200  | IP-K           | 93 10 03 00 | 200  | IP-K           | 93 10 03 00 |
| 快速标记条 (10 位 / 白色)    |  | 100  | KM3            | 90 03 01 00 | 100  | KM5            | 90 05 01 00 |
| 接线图                  |  |  |                |             |  |                |             |

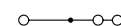
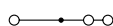

\* 固定式桥接件和边插式桥接件均可选择低位数的型号:

TB □ - ●● (方框内可选 2 / 3 / 4 / 5 位数)

IB □ - ●● (方框内可选 2 / 3 位数)

如需了解更多产品信息, 请咨询霍尼韦尔技术热线 400 633 6089

# GK ... Coup 系列一进双出接线端子

## 一进双出接线端子

额定截面积

10mm<sup>2</sup>



### GK 10 Coup

|                   |                 |  |                           |
|-------------------|-----------------|--|---------------------------|
| 尺寸 mm             |                 |  |                           |
| 厚度 / 宽度 / 端板厚度    |                 | 10.2 / 56.5 / -                            |                           |
| 高度 (RD 35/7.5)    |                 | 59   |                           |
| 高度 (RD 35/15)     |                 | 66.5                                       |                           |
| 高度 (RG 32)        |                 | 64   |                           |
| 额定导线截面积           |                 | 20-6 AWG                                   |                           |
| 刚性导线              | mm <sup>2</sup> | 0.5~16                                     |                           |
| 柔性导线              | mm <sup>2</sup> | 0.5~10                                     |                           |
| 电气参数              |                 |  |                           |
| 符合标准              |                 | GB14048.7-1998 / IEC947-7-1-1989 / EN50019 |                           |
| 最大额定电流            | A               | 76   |                           |
| 额定电压              | V               | 800  |                           |
| 横截面               | mm <sup>2</sup> | 16   |                           |
| 扭矩                | Nm              | 1.5~1.8                                    |                           |
| 绝缘材料 / 阻燃等级       |                 | PA / V0                                    |                           |
| 端子选型              |                 | 最小包装数                                      | 型号 订货号                    |
|                   | 灰色              | 50   | GK 10 Coup 40 10 11 00    |
|                   | 蓝色              | 50   | GK 10 Coup BU 40 10 21 00 |
| 附件                |                 |  |                           |
| 端板                | 灰色              | 封闭型, 无端板                                   |                           |
|                   | 蓝色              | 封闭型, 无端板                                   |                           |
| 固定式桥接件 (10 位) *   |                 | 10   | TB 10-10 92 10 10 00      |
| 边插式桥接件 (10 位) *   |                 |  | IB 10-10 92 10 20 00      |
| 隔片                |                 | 200  | IP-KK3 93 10 02 00        |
| 快速标记条 (10 位 / 白色) |                 | 100  | KM10 90 10 01 00          |
| 接线图               |                 |  |                           |

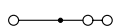

\* 固定式桥接件和边插式桥接件均可选择低位数的型号:

TB □ - ●● (方框内可选 2 / 3 / 4 / 5 位数)

IB □ - ●● (方框内可选 2 / 3 位数)

如需了解更多产品信息, 请咨询霍尼韦尔技术热线 400 633 6089